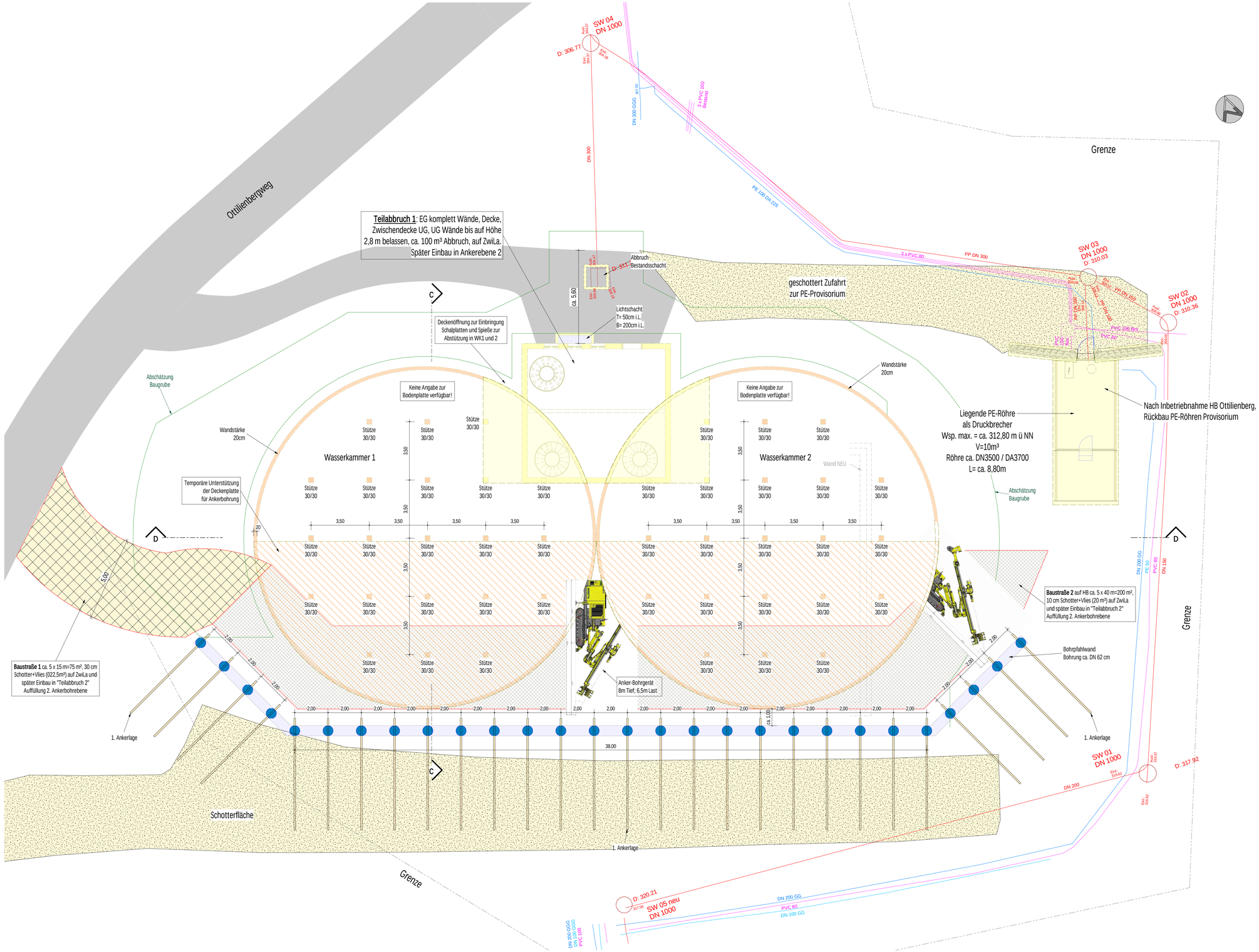


LEGENDE

- Abbruch
- Temporär Unterstützung

± 0.00 = 311.60 m ü. NN

Hochbehälter Ottilienberg

Auftraggeber

STADTWERKE SCHORNDORF
Stadtwerke Schorndorf GmbH
Rems-Murr-Kreis
Robert-Bosch-Str. 9
73614 Schorndorf

Unterschrift | Datum

Planung

RBS wave
RBS wave GmbH
**Standort Weilimdorf**
Mittlerer Pfad 2-4
70499 Stuttgart
Tel. 0711 - 18571-500
i.V.
20.05.2026

Unterschrift | Datum

| Zeichnungsnummer | Maßstab | Datum | Ausschreibung |
|---|---|---|---|
| 119671 - 2 - 6.006 | 1 : 100 | 20.05.2026 | |

Planbezeichnung
Grundriss
Rückbau alter HB / Bohrpfahlwand
Teilabbruch 1

Beilage
Gezeichnet: V. Mascolo
Geprüft: P. Blank
Planformat: A1

Die vorliegenden Unterlagen sind unser Eigentum und als solches urheberrechtlich geschützt. Die Veröffentlichung und Verwertung bedarf unserer vorherigen schriftlichen Zustimmung. Wir weisen darauf hin, dass unser Ordnungsprinzip Urheberrechtes Zuwiderhandlung Schritte bis hin zum Schadenersatzanspruch zur Folge hat.

N:\Projekte\AG110-119\119671\2\119671-2-4_007_HB_Ottilienberg.rvt

BESTÄTIGUNG NUR FÜR AUSSCHREIBUNG!